Offene Ateliers

im Seenland Oder-Spree

1./2. Mai 2021

SEENLAND
ODER-SPREE

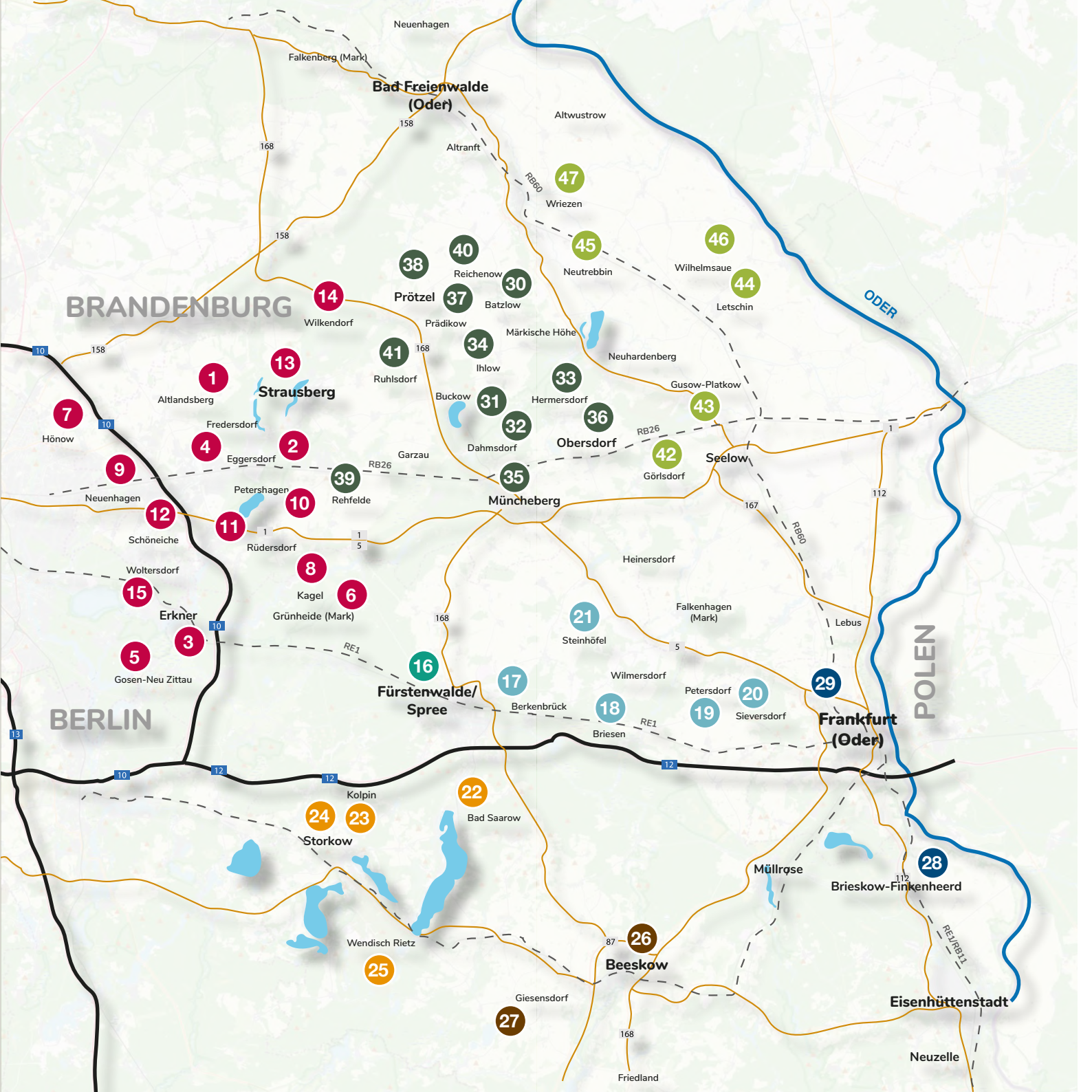
Neuenhagen
Falkenberg (Mark)
Bad Freienwalde (Oder)
Altwustrow
Altranft
Wriezen
Neutrebbin
Wilhelmsaue
Letschin
ODER
BRANDENBURG
Wilkendorf
Prötzel
Reichenow
Batzlow
Prädikow
Märkische Höhe
Neuhardenberg
Ihlow
Ruhlsdorf
Hermersdorf
Gusow-Platkow
Altlandsberg
Strausberg
Buckow
Fredersdorf
Dahmsdorf
Obersdorf
Hönow
Eggersdorf
Garzau
Görlsdorf
Seelow
Petershagen
Rehfelde
Müncheberg
Neuenhagen
Schöneiche
Rüdersdorf
Heinersdorf
Woltersdorf
Kagel
Grünheide (Mark)
Erkner
Falkenhagen (Mark)
Lebus
Steinhöfel
Gosen-Neu Zittau
Fürstenwalde/ Spree
Wilmersdorf
Berkenbrück
Petersdorf
Sieversdorf
Briesen
Frankfurt (Oder)
POLEN
BERLIN
Kolpin
Bad Saarow
Storkow
Müllrose
Brieskow-Finkenheerd
Wendisch Rietz
Beeskow
Giesensdorf
Eisenhüttenstadt
Neuzelle
Friedland
RB60
RB26
RE1
RE1/RB11
158
168
10
12
13
1
5
87
112
167
1
2
3
4
5
6
7
8
9
10
11
12
13
14
15
16
17
18
19
20
21
22
23
24
25
26
27
28
29
30
31
32
33
34
35
36
37
38
39
40
41
42
43
44
45
46
47

Legende

- BERLINER UMLAND
- SPREEREGION FÜRSTENWALDE
- ODERVORLAND
- REGION SCHARMÜTZELSEE-STORKOW
- SPREEREGION BEESKOW-SCHWIELOCHSEE
- FLUSSLANDSCHAFT ODER FRANKFURT (ODER)
- MÄRKISCHE SCHWEIZ
- ODERBRUCH

BARRIEREFREI

(TEILWEISE BARRIEREFREI)

Meine Notizen

Zur Karte

1

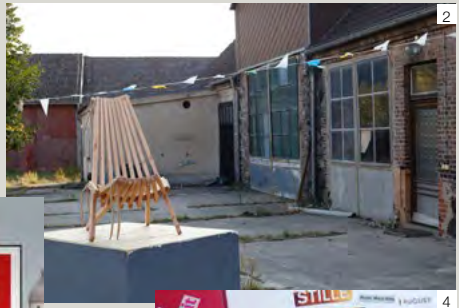
2

3

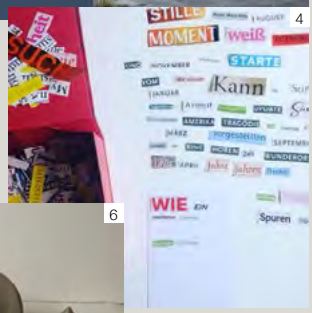

4

5

6

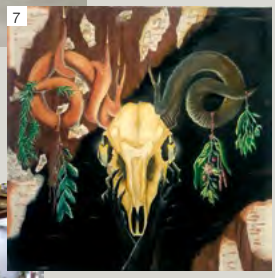
7

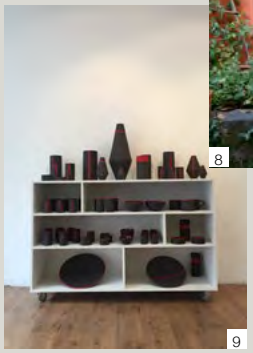
8
9

10

1 Ohne Titel, Fotodruck, Ölfarbe und Acryl auf Nessel, 2019 © Michael Herrmann (10) | **2** Finnischer Klappsessel, offene Werkstatt Prädikow, Hof Prädikow © Foto Viva Körner (37) | **3** „sino“, Siebdruck, je 70 x 100 cm © Erich Andrea Est (40) | **4** Collage © Carmen Winter (29) | **5** „Fenster“, Schwarzweiß-Analogfotografie © Anton Felix Pfundt (30) | **6** Keramische Grundformen in Kohle geräuchert © Friedrich Stachat (16) | **7** Malerei © Laura Michel (11) | **8** Impression „Offenes Atelier 2020“ © Atelier Latzke (9) | **9** Santowski-Keramik © André Santowski (30) | **10** „ahoi“, Collage, 20 x 15 cm, 2020 © Ina Stachat (32)

Offene Ateliers

im Seenland Oder-Spree

Es ist wieder soweit - erleben Sie Kunst dort wo sie entsteht!
Brandenburger Künstler*innen laden für ein Wochenende Besucher in ihre Ateliers und Werkstätten ein. Dort haben Sie die Möglichkeit über die Arbeiten zu sprechen, besondere Werke zu entdecken und zu erwerben. Über 80 Ateliers und Ausstellungsorte aus der Region Seenland Oder-Spree beteiligen sich in diesem Jahr an den Offenen Atelier-Tagen. Auf die Besucher wartet eine breite Palette an Arbeiten aus den unterschiedlichsten Bereichen und Arbeitsfeldern - von großformatigen Skulpturen, filigranen Aquarellen, über Schwarzweißfotografie und vieles mehr!

Wichtiger Hinweis:
Bitte halten Sie die aktuellen durch Corona bedingten Hygienebestimmungen ein und informieren sich im Vorfeld über Änderungen, Abweichnungen und kurzfristige Ausfälle unter kulturtour-oder-spree.de und bei den einzelnen Künstler*innen.

Speziell für die Region Seenland Oder-Spree haben wir hier für Sie eine umfangreiche Broschüre mit Fotos und zusätzlichen Informationen zu den Ateliers und Werkstätten zusammengestellt. Der Herausgeber haftet nicht für Druckfehler, abweichende Öffnungszeiten, Termin- und Programmänderungen der Veranstalter.

Das Team vom Netzwerk Kulturtourismus wünscht Ihnen viel Spaß und anregende Tage!

Neu in diesem Jahr: Die Orte sind innerhalb des Seenlandes nach speziellen Reiseregionen sortiert, so dass sich leichter Atelier-Routen zusammenstellen lassen. Die Regionen sind in der Broschüre und der Übersichtskarte farbig markiert.

BERLINER UMLAND

1 Altlandsberg

Ernst Reifgerst

Dorfstrasse 14
15345 Altlandsberg OT Wesendahl
Reifgerst.Ernst@gmx.de
ernst-reifgerst.de
Sa 14-19 Uhr / So 11-16 Uhr

ZEICHNUNGEN, MALEREI, SKIZZENBÜCHER
Ausstellung aus dem aktuellen Atelierbestand
Wir laden ein zu einem Atelierkonzert, sofern das die Coronazahlen im Frühjahr zulassen.
Foto: „Sumo 2020" eine Tuschezeichnung aus der Serie „Paare" © Ernst Reifgert

Atelier Ute Hein

Klosterstrasse 12, 15345 Altlandsberg
post@atelier-ute-hein.de
M 0171 6366314
atelier-ute-hein.de
Sa/So 11-18 Uhr

ABSTRAKTE MALEREI, BILDHAUEREI
Führung durch das Atelier und die neue Ausstellung der Künstlerin Ute Hein
Informationen zum Programm der Malschule Ute Hein
Zur Arbeit: Meine Bilder sind meist abstrakt und vorwiegend großformatig. Meine Werkzeuge sind Pinsel, Spachtel und Malmesser sowie meine Hände. Ich arbeite mit Acrylfarben, Kreiden und nutze Spachtelmasse, Bimsmörtel, Erden, Zement und Holz sowie Marmormehl für meine reliefartigen Strukturen. Durch die Verbindung von Metallfarben mit Oxydationsmitteln entstehen wundervolle Oberflächen aus echtem Rost oder Patina. Handgefertigte Einzelstücke, kreative Impulse, Freude am Malen und ganz viel Leidenschaft...
Foto: © Ute Hein

Atelier Johannes Karl Gotthard Niedlich

Angela Niedlich
Klosterstrasse 12
15345 Altlandsberg
T 033438 60913
post@atelier-ute-hein.de
Sa/So 11-18 Uhr

GRAFIK
Führung durch das Atelier des 2014 verstorbenen Altlandsberger Künstlers Johannes Karl Gotthard Niedlich
Foto: Grafik von Johannes Karl Gotthard Niedlich © Familie Niedlich

Atelier-Galerie H.Rhode und C.Körner

Poststr. 8, 15345 Altlandsberg
heinz.rhode@gmx.de
T 033438 14006
galerie-rhode.de
Sa/So 11-19 Uhr

MALEREI, GRAFIK, KUNSTHANDWERK
Foto: © Heinz Rhode

Karin Franz

An der Mühle 1
15345 Altlandsberg
Karin.Franz@metallbau-franz.de
Sa 14-19 Uhr / So 11-18 Uhr

HOLZ-UND DRECHSELARBEITEN, MALEREI
Gastkünstlerin Ute Golla (Malerei)
Schwerpunkte sind Holzarbeiten mit der Kettensäge und Bilder in Acrylmalerei. Seit einigen Jahren Kurse in Holzbearbeitungs beim Bildhauer Wolfgang Stübner (Wilkendorf) und in Österrreich, sowie Malkurse bei Uta Golla
Foto: © Karin Franz

LANDHAUSKERAMIK Gabriele und Konrad Böttcher

Neuenhagener Chaussee 25
15345 Altlandsberg
Landhauskeramik@t-online.de
T 033438 60592
nur Sa 11-19 Uhr

KERAMIK
Keramik frei aufgebaut, für Haus und Garten
Präsentation der Arbeiten im Garten und je nach „Corona-Lage" auch im Atelier, Kaffee und hausgemachter Kuchen
Foto: © Gabriele Böttcher

Eggersdorf 2

Karin Lischke – Atelier Lischke

Bermannstrasse 43
15345 Eggersdorf
karin.lischke@t-online.de
T 03341 476317
lischke-atelier.de
Sa 14-19 Uhr / So 11-18 Uhr

MASKEN, GRAPHIKEN, TEXTILES
Gastkünstlerin: Brigitte Denecke
Foto: © Atelier Lischke

Ingrid Schreppel

Linzersstr.4, Eggersdorf
i.schreppel1@gmail.com
T 030 30642286
Sa 14-19 / So 11-18 Uhr

MALEREI
Kunst im Wald
Gastkünstler Peter Naumann (Holzgestalter)
Malerei in Öl und Acryl, Aquarelle, Zeichnungen, besonders zur Landschaft der Insel Hiddensee Usedom. Auch Reisebilder der Toscana, Kroatien.
Foto: © Ingrid Schreppel

3 Erkner

R.D. Schiller

Uferstr. 21
15537 Erkner
metallbauschiller@web.de
Sa/So 11-17 Uhr

MALEREI, SKULPTUREN
Foto: „Auf offener See", Öl auf Leinwand © Rolf Dieter Schille

Antje an der Spree

Spreestrasse 13
letztes Haus rechts
15537 Erkner
antje-an-der-spree@web.de
M 0172 44 93969
www.antje-an-der-spree.de
Sa 14-19 Uhr / So 11-18 Uhr

MALEREI, KERAMIK, SCHWEMMHOLZOBJEKTE
Es erwartet Sie eine bunte Mischung aus Malerei, Keramik und Schwemmholzobjekten aus dem Jahr 2020
Foto: „Libelle", Acryl, 30 x 40cm, 2020 © Antje an der Spree

4 Fredersdorf

Kerstin Studt

Rembrandtstr. 5
15370 Fredersdorf
kerstin.studt@web.de
Sa 14-19 Uhr / So 11-18 Uhr

MALEREI, GRAFIK, BUCHOBJEKTE
Foto: „Bodybuilder beim Biedermeiern", Acryl auf Leinwand, 120x150cm, 2019 © Kerstin Studt,

Gosen-Neu Zittau 5

Christoph Geyer – ANIMUS-Kunstgalerie

Am Müggelpark 29 (Eingang),
15537 Gosen-Neu Zittau
info@animus-kunstgalerie.de
M 0172-3817953 (Christoph Geyer)
animus-kunstgalerie.de
Sa 14-19 Uhr / So 11-18 Uhr

AQUARELLMALEREI, KALLIGRAPHIE, LITHOGRAPHIE, BUCHDRUCK
Gastkünstler, o.ä.: Klangkunst, Studio-Galerie zum Mitmachen.
Die Studio-Galerie wird zum Aktionsraum - nur mit verbindlichen Voranmeldung. Die entsprechenden Hinweise werden ab März 2021 auf der Website www.animus-kunstgalerie.de bekanntgeben.
Die ANIMUS-Kunstgalerie verbindet Atelier, Kunstausstellung und eine Werkstatt für klassische Drucktechnik.
Foto: Kunst-Werkstatt © Christoph Geyer

Grünheide 6

Andreas Melzer – Alte Tischlerei

Karl.Marx-Strasse 8a, 15537 Grünheide
andreas.melzer@berlin.de
www.andreasmelzerberlin.de
Sa 14-19 Uhr, So 11-18 Uhr

MALEREI, ZEICHNUNG
Zur Arbeit: Die klassische Moderne bildet die Basis meines Handwerkszeugs – gepaart mit einer Prise chinesischer Kalligraphie, gewürzt mit intensivem Aktstudium, hin zu performativen, expressiven Ausdrucksformen.
Foto: © Andreas Melzer

Gabriela Samberger-Löfflad

Karl.Marx-Strasse 30, 15537 Grünheide
ergo_sam@web.de
Sa 14-19 Uhr / So 11-18 Uhr

MALEREI (Öl, Acryl, Aquarell), GEBRAUCHSKERAMIK
Gezeigt werden illustrativ vielschichtige Arbeiten auf Leinwand und Papier – Menschen, Tiere, Landschaften.
Foto: © Gabriela Samberger-Löfflad

Marlene Richter

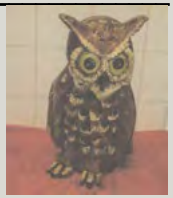

Charlottenstr. 2, 15537 Grünheide
Brando-Richter@web.de
T 03362 3925
Sa 14-19 Uhr / So 11-18 Uhr

GARTENKERAMIK
Werkstatt mit eigenem Brennofen
Gastkünstlerin Katrin Braune
Foto: „Eule" © Marlene Richter

7 Hönow

Manfred Großmann – Kunst aus Beton

Karlsruher Str. 19
153666 Hoppegarten OT Hönow
M 0177 6418005
gartenkunst-hoenow.de
betonart.gallery
Sa 14-19 Uhr, So 11-18 Uhr

SKULPTUREN
Skulpturen hauptsächlich aus Beton für indoor und outdoor im Freiluftatelier zu besichtigen
Foto: © Manfred Großmann

8 Kagel

Steffen Klauke –Atelier wildes holz

Am Waldeck 1
15537 Grunheide OT Kagel/Möllensee
steffen.klauke@gmail.com
M 0160 7805160
www.wildes-holz.info
Sa 14-19 Uhr, So 11-18 Uhr

HOLZGESTALTUNG
Gastkünstlerin: NeJo aus Leipzig zeigt "wirre Gestalten und leuchtende Geschichten"
Gestalten und Gestaltetes aus (Treib)Holz, Knochen und Metall.
Foto: „Der Blick", 2018 © Steffen Klauke

9 Neuenhagen bei Berlin

Ernst J. Petras – Metallskulpturen

Annenstr. 5
15366 Neuenhagen
T 03342 3475659
M 0174 8038078
skulpturen-petras.de
Sa 14-19 Uhr / So 11-18 Uhr

METALLSKULPTUREN, ZEICHNUNGEN
Zur Arbeit: E. J. Petras Formensprache bleibt stets abstrakt, es ist sein Anspruch, etwas durch „Beobachtung der Natur mit eigener Handschrift neu zu interpretieren und zu formulieren". Er schneidet aus Stahlplatten seine Ideen und umbaut damit „den nicht sichtbaren Raum", das „Nichts", wie er es selbst formuliert.
Foto: „# globe 20-2 blue", Stahl, Neon, 125 cm, 2020 © Ernst J. Petras

Joanna Ewa Hahn

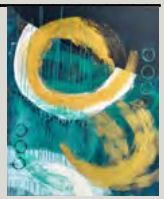

Virchowstr. 8
15366 Neuenhagen
joanna.hahn@gmx.net
T 0179 1105941
www.jombardillo-art.com
Sa 14- 19 Uhr / So 11- 18 Uhr

MALEREI
Gastkünstlerin: Die Schriftstellerin Anne Sehmsdorf aus Friedrichshagen liest am Samstag und Sonntag jeweils 16 Uhr aus ihrem vergnüglich tiefgründigen Roman „Waldeck. Begegnung mit Zwerg Nase" (Uetz-Verlag 2020)
Kaffee und Kuchen im schönen Naturgarten
„Die Farbe ist der Ort, wo unser Gehirn und das Weltall sich begegnen." Paul Cézanne
Zur Arbeit: In meinen abstrakten Bildern arbeite ich mit Acryl, Öl, Mischtechniken und Strukturmaterialien. Ich male in Schichten, die sich überlagern, verschleiern, oft wieder verschwinden, um Platz für Neues zu schaffen - der interessierte Betrachter kann immer wieder neue Facetten und seine eigenen Geschichten darin entdecken.
Foto: „Wegweiser" 2019, 100 x 80 cm, Acryl/Mischtechnik auf Leinwand © Joanna Ewa Hahn

Atelier Latzke

Rudolf- Breitscheid- Allee 98
15366 Neuenhagen/ Berlin
T 03342 208531
mail@atelierlatzke.de
www.atelierlatzke.com
Sa 14-19 Uhr / So 11-18 Uhr

MALEREI, BILHAUEREI, SEMINARE
Atelier für Wandgestaltung, Malerei, Bildhauerei und Seminare. Besuchen Sie uns auf www.atelierlatzke.com
Gastkünstler: David Latzke
Foto: „Bleib gesund", Malerei, 2020 © Atelier Latzke

Petershagen 10

Michael Herrmann

Dorfstr. 60
15370 Petershagen
Herrmann-Petershagen@t-online.de
herrmann-petershagen.de
Sa 14-19 Uhr /So 11-18 Uhr

MALEREI, GRAFIK, FOTOGRAFIE
Malerei,Fotografie, Collagen Grafik verschmelzen zu einem Werk auf der Leinwand oder Bütten. Vorstellung des neuen Buches/ Katalogs: Episoden und Bilder aus 70 Jahren.
Foto: ohne Titel, Fotodruck, Ölfarbe, Acryl und Kreide auf Bütten auf Holz, 2020 © Michael Herrmann

11 Rüdersdorf

Jaris Kunstwerkstatt – Jan Ristau

Hans-Schröer-Straße 24 a, 15562 Rüdersdorf
jariskunstwerkstatt@gmail.com
M 0176 24021491
jari.kunst
jari-kunst.blogspot.com
Sa 14-18 Uhr, So 11-17 Uhr

HOLZ- U. METALLSKULPTUREN, MALEREI
Gastkünstlerin: Laura Michel (Malerei, Zeichnung, plastische Kunst)
Für Kaffee und Kuchen wird gesorgt.
Bitte keine Hunde mitbringen!

Foto 1: "Akrobat-Torso" © Jan Ristau

12 Schöneiche

Heike Burghardt & Ulf Püschel

Stockholmer Straße 2, 15566 Schöneiche
Sa 14-18 Uhr / So 11-16 Uhr

SKULPTUR, ZEICHNUNG, MINIATUREN
Den Besucher erwarten Skulpturen in Stein, Metall, Holz in unterschiedlichen Größen, figürliche Reliefskulpturen für die Wand oder kleine Skulpturen aus Bronze, sowie Zeichnungen, Aquarelle und Reiseskizzen. Eine Besonderheit sind die Miniaturen. Das sind Skulpturen von nur wenigen Zentimetern Größe, die auch an der Kleidung getragen werden können.
Wir freue uns auf Ihren Besuch und anregende Gespräche.

Heike Burghardt – BILDHAUEREI, ZEICHNUNG
mail@hburghardt.de
M 0172 9612320
www.hburghardt.de

Foto: „Rosa in Blau Relief", Holz 80 cm, 2020
© Heike Burghardt, Foto Ulf Püschel

Ulf Püschel – BILDHAUEREI, SKULPTURENSCHMUCK
mail@ulfpueschel.de
T 030 22165211
M 0176 47731031
www.ulfpueschel.de
www.sculpturetowear.de

Foto: „Ein-Weg-Ein" Holz/Blei 160 cm, 2019 © Ulf Püschel

Porzellanatelier Birgit Finke

Kulturgießerei Schöneiche
An der Reihe 5, 15566 Schöneiche
info@porzellan-finke.de
M 01523 4000144
www. porzellan-finke.de
Sa 14-19 Uhr / So 11-18 Uhr

PORZELLAN, MALEREI, GRAFIK
Gefäße und Schmuck aus Porzellan / Malerei + Grafik
Veranstaltung in der KUGI, siehe www.kulturgiesserei.de
Zur Arbeit: Nachdem ich mich 40 Jahre intensiv mit Porzellan beschäftigt und unzählige Gefäße und Schmuck aus Porzellan gefertigt habe, widme ich mich mehr und mehr der Malerei. Sie eröffnet mir andere Möglichkeiten für meinen Selbstausdruck und die Auseinandersetzung über mein Sein in dieser Welt.
Sie sind herzlich eingeladen, sich in meinem Atelier einen Eindruck von beiden Arbeitsschwerpunkten zu verschaffen.

Foto: „Wagnis", Pastellkreide auf Packpapier, 100 x 70 cm, 2019 © Birgit Finke

Doreen Wilde Atelier Creativ Ceramics

Grüner Weg 16, 15566 Schöneiche
M 01775625594
koehn.dore@gmail.com
www.instragram.com/dk-creativ. ceramics
Sa 14- 18 Uhr / So 11- 17 Uhr

KERAMIK
Kreatives Arbeiten mit Ton, Keramik- Workshops
Ausstellung und Verkauf von Keramiken für Haus und Garten
Kaffee und Kuchen

Foto: Büste im Garten © Doreen Wilde

Atelier Olaf Haugk

Vogelsdorfer Str.62, 15566 Schöneiche bei Berlin
info-oha@web.de
M 0163 7556997
www.olafhaugk.de
www.mybodypainting.jimdo.de
Sa 14-19 Uhr, So 11-18 Uhr

MALEREI, GRAFIK, LANDSCHAFTS- UND GARTENGESTALTUNG, SOUNDPAINTING
Gastkünstler*in: siehe unter www.olafhaugk.de oder Facebook
Kaffee, Kuchen Imbiss in lockerer Atmosphäre
Infos und Anmeldungen zu Kursen, Workshop, Malreise, Auftragskunst.
Zur Arbeit: Malreise, zeitgenössische Malerei, Design, Landschafts-und Gartengestaltung von Entwurf bis Ausführung, Grafik, Performances mit Musikern, Holz-und Edelstahl-Plastik für Innen und Außen, Malkurse, Wandbild, Workshops

Kerstin Kirsch

kirsch-ka@web.de
Sa 14-19 Uhr / So 11-18 Uhr

MALEREI, GRAFIK

Foto: Acryl auf Leinwand, 70x100 cm © Kerstin Kirsch

13 Strausberg

KONTRAPOST

Jugendsporthaus des Kultur- und Sportvereins
Strausberg e.V.
Wriezener Str. 30
15344 Strausberg
Karin Wolff
T 033435 789435
M 017676851952 wolff.rehfelde@gmail.com.
Sa 14-19 Uhr / So 11-18 Uhr

MALEREI, GRAFIK, OBJEKT, SKULPTUR

Organisatorische Leitung Wilfried Stötzer. Die Gruppe existiert seit Anfang der 1980-er Jahre und wurde bis 2015 vom Berliner Bildhauer Ulrich Jörke geleitet, seit 2016 ist die künstlerische Leiterin die Berliner Bildhauerin Anna-Katharina Mields. Die Gruppe arbeitet im Atelier und in der Natur, grafisch und in Farbe, inspiriert von den verschiedensten Motiven, u.a. auch Aktstudien. Einmal jährlich findet ein Pleinair in Brandenburg statt, im Frühjahr und Herbst ein Bildhauer-Workshop.
Arbeiten von KONTRAPOST waren schon auf diversen Gruppen- und Einzelausstellungen zu sehen.

Foto: „Berliner Dom im Regen", Aquarell, 2010, 51 x 35 cm © Sigrid Michel

14 Wilkendorf

Atelier am Skulpturenpark – Wolfgang Stübner

Nordweg 5
15345 Altlandsberg OT Wilkendorf
wst@skulpturenpark.de
T 03341 216336
www.skulpturenpark.de
Sa 14-19 Uhr / So 11-18 Uhr

BILDHAUER

Skulpturenpark mit über 200 Bildhauerarbeiten, gefertigt von Künstler*innen aus dem In- und Ausland- u.a. aus Neuseeland, Japan, Russland und Brasilien. Bei Interesse Bildhauer-Workshops, einzeln oder im Team, Führung durch das Atelier. Besuch nach Absprache auch außerhalb der Offenen Atelier-Tage möglich.

Foto: © Wolfgang Stübner

Woltersdorf 15

Keramikstudio Tetzlaff

Reinhard Tetzlaff
Schleusenstr. 5, 15569 Woltersdorf
T 03362 20922
M 0174 7189038
reinhardtetzlaff@gmx.de

KERAMIK

Foto: © Reinhard Tetzlaff

Ute Postler

Fasanenstr. 48, 15569 Woltersdorf
www.utepostler.de
nur So 11-18 Uhr

MALEREI, GRAFIK

Foto: „Marienlied auf Lilien I", Collage, 58 x 72 cm, 2015
© Ute Postler

Werkstatt Robert Kliem

Zimmerei Kliem GmbH
Werderstraße 1-8
15569 Woltersdorf
M 0176 34971691
Info@zimmerei-kliem.de
Sa 14-19 Uhr / So 11-18 Uhr

HOLZ-EPOXIDHARZ-UNIKATE

In den Werkstatträumen der Zimmerei Kliem werden Arbeiten abseits der regulären Tischlerarbeit gezeigt: Unikate aus Holz, im Verbund mit Epoxidharz welche als Tische, Wandgemälde, Lampen, Bänke kein zweites Mal existieren. Zu 97% werden nur Hölzer aus der Region verarbeitet. Auch alte Hölzer die schon ein Leben als Deckenbalken in Berlin hatten finden eine neue Aufgabe.

Foto: Wallnussscheiben in Rot und Schwarz gegossen © Robert Kliem

Ateliergemeinschaft Flakensee

Schleusenstr. 5, 15569 Woltersdorf
Haus A, 1.&2.OG

Kerstin Baudis

kerstin.baudis@gmx.de
www.endmoraene.de
So 11-18 Uhr

MALEREI/OBJEKT, INSTALLATION
Zwischen groß- und kleinformatiger Malerei ist der Umgang mit Raum zu entdecken
Foto: Brandenburgischer Schaltplan © Kerstin Baudis

Charlotte Neyman

1. OG
C.Neyman@gmx.de
Sa 14-19 Uhr / So 11-18 Uhr

MALEREI, FOTOGRAFIE
Materialmix in diversen Mischtechniken und Makroaufnahmen
Zur Arbeit: Ich arbeite im Materialmix in diversen Mischtechniken und fotografiere, besonders Makroaufnahmen.
Foto: o.T., Pigment- Mischtechnik, 10 x 15 cm, 2019, © Charlotte Neyman

Peter Leske

T 030 9715509
Sa 14-19 Uhr / So 11-18 Uhr

FOTOGRAFIE, GRAFIK, MALEREI
Foto: „Landschaft Schöneiche", Acryl , 100 x 80 cm, 2005
© Peter Leske

Atelier Ute Ihl

www.ute-ihle-art.jimdofree.com
Sa 14-19 Uhr / So 11-18 Uhr

MALEREI, GRAFIK
Meereslandschafften mit überwiegend monochromen Farbtönen.
Foto: „Sky", Öl/Leinwand, 70 x 60cm, 2010 © Ute Ihle

Uta Katz

M 0176 22871010 uta.katz@googlemail.com
www.zusammen-naehen.de
Sa 14-19 Uhr / So 11-18 Uhr

TEXTIL
Foto: © Uta Katz

SPREEREGION FÜRSTENWALDE

Fürstenwalde/Spree 16

oHo e.V.

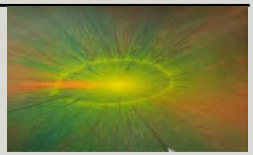

klein aber oHo e.V.
Trebuser Str.60, im Quartier Nord
15517 Fürstenwalde
vorstand@klein-aber-oho-ev.de
kleinaberoHoev.live-website.com
Sa 14- 18 Uhr / So 11- 18 Uhr

Kreativität als Beitrag zur seelischen Gesundheit
Ein kleiner Imbiss, Mit-Mach Möglichkeiten zum Ausprobieren
WIR sind eine bunte Mischung von Hobby bis Leidenschaft. Unser Anliegen ist Kreativität zur Förderung und als Ausdruck seelischer Gesundheit! Der Zusammenhang von Kreativität und seelischer Gesundheit ist uns wichtig.
Foto: Schleuderbild in Öl, DIN A5, 2020 © Silvia Hoffmann

Anja Röhl – Atelier Blaues Haus

Schubertstrs. 2, 15517 Fürstenwalde
anjairinaroehl@gmail.com
kunsthauslisa.de/atelier-blaues-haus
Sa 14-19 Uhr / So 11-18 Uhr

MALEREI, GRAFIK
Gastkünstlerin: Elisabeth Berger
(plastische Arbeiten / www.elisabeth-berger.de)
Angebot von Kaffe und Kuchen
So 15 Uhr - Lyrik - Lesung und Musik (nur bei gutem Wetter)
Zur Arbeit: Ich arbeite seit 2006 durchgehend in Öl, aber es entstehen auch Zeichnungen, Aquarelle und Miniaturbilder. Ich habe als Kunstlehrerin gearbeitet, jetzt bin ich freiberuflich tätig. Zusätzlich biete ich einen Steinbildhauer-Kursus an. Anna Elisabeth Berger arbeitet gern mit dem Material Papier. Die scheinbare Fragilität dieses Werkstoffs kann durch Bearbeitung und in Verbindung mit anderen Materialien eine erstaunliche Festigkeit und ganz neue Qualität erlangen. Das kann als Metapher für Wandel und Veränderung gesehen werden.
Foto: Figuren in Bewegung, neun Köpfe mit Tuch © Elisabeth Berger

Atelier Friedrich Stachat – Federicos Kleine Galerie

Atelier und Federicos Kleine Galerie
Gellertstr.13, 15517 Fürstenwalde
T 03361 57585 federicost@fn.de
Sa 11-17 Uhr / So 11-18 Uhr

KERAMIK, PLASTIK, ZEICHNUNG
Keramische Musikinstrumente aus eigener Produktion die zum Teil auch probiert oder vorgeführt werden können. *Fredericos Kleine Galerie* präsentiert großflächige Fotocollagen als Rollbild. (Ausstellung kann bis 31.05. nach telefonischer Anmeldung besichtigt werden)
Foto: Blick in Federico Kleine Galerie © Friedrich Stachat

Holzskulpturen – Galerie Steffen Böttger

Breite Straße 71, 15517 Fürstenwalde/Spree
steffen-boettger@web.de
M 0177 1951333
Sa 11-19 Uhr, So 11-18 Uhr

HOLZKUNST
Skulpturen für den Innen- und Außenbereich, monumentale Reliefs und Leuchter.
Mitmach-Angebot: Spiele aus Holz für Kinder.
Zur Arbeit: Skulpturen aus märkischen Obsthölzern zu verschiedenen Themen des Lebens (feminin, Kind, Beziehungen) für Innenräume, auch monumentale Reliefs und Leuchter. Skulpturen für Außenräume bis 3m in Eiche oder Robinie. Besonderheit: Durch aufwendiges Schleifen und Oberflächenbehandlung verleiht die Maserung eine Lebendigkeit, die sehr ansprechend ist.
Foto: „Endlosschleife" © Steffen Böttger

ODERVORLAND

17 Berkenbrück

Holzbild-ner - Intarsien – Ehrentraud Rohne

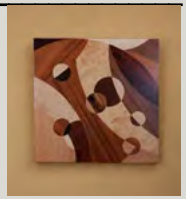

Wilhelm-Pieck-Straße 27, 15518 Berkenbrück
rohne.e@freenet.de
M 01520 4136274, T 033634 69942
www.rohne-intarsien.de
Sa 14-19 Uhr / So 11-18 Uhr

INTARSIEN
Intarsienbilder, modern gestaltet
Foto: © Ehrentraud Rohne

18 Briesen (Mark) OT Wilmersdorf

Töpferei Michael Zinn

Keramiker - Meister des Handwerks
Alte Frankfurter Straße 4
15518 Briesen(Mark)
OT Wilmersdorf
T 033635 3106
m-zinn@hotmail.de
Sa 12-19 Uhr / So 11-18 Uhr

GEBRAUCHSKERAMIK
Geplanter Gastkünstler: Reinhard Tetzlaff (Keramiker)
Ausstellung von Malerei und Grafik von Erhard Zinn aus den 60er Jahren.
Zur Arbeit: Es geht um Geschirr produziert auf der Töpferscheibe. Ich beschäftige mich auch gerne mit Sonderanfertigen, z.B. Einzelstücke für Hochzeiten oder runde Geburtstage, ein wenig plastische Arbeiten sind auch gerne mal mit dabei.
Foto: Buntes Gedeck, gedreht, mit eigener Glasur glasiert, gebrannt bei 1095 °C © Michael Zinn

PETERSDORF 19

Landgalerie Mark Brandenburg – Karl Witzleben

Briesener Straße 2
15236 Jacobsdorf OT Petersdorf
T 033608 49089
Sa/So 11-18 Uhr

HOLZSKULPTUREN, LANDSCHAFTSBAU
Ausstellung Bilder aus 25 Jahren Galerietätigkeit
Besichtigung der künstlerischen Parklandschaft
Foto: © Karl Witzleben

Sieversdorf 20

Gomilles Keramikhof- Keramikpolsterei
Undine Gomille

Werkstatt, Orangerie und Bauerngarten
Ausbau 2, 15236 Sieversdorf
T 03360 83407
kontakt@keramik-gomille.de
www.keramik-gomille.de
Sa/So 11-18Uhr

KERAMIK
Keramikpolsterei, Plastik, Gartenkeramik
Wir belegen Metallgestelle mit frostsicheren Keramikplatten als Sammlerunikat aber auch komplette Sitzgruppen. Stelen, Gartenkeramik und Figuren runden das Angebot ab.
Gastkünstler: Achim Weidner aus Sieversdorf stellt als Gast seinen - Vorlass - aus, bevor dieser ins Stadtarchiv Frankfurt/Oder aufgenommen wird. Der Künstler ist anwesend.
Foto: © Gomille

Steinhöfel 21

Altes Amtshaus Steinhöfel

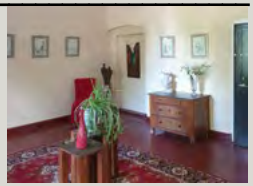

Alter Gutshof 2
15518 Steinhöfel
altesamtshaussteinhoefel@yahoo.de
T 033636 279730
www.altesamtshaussteinhoefel.com
Sa/So 11-17 Uhr

ZEICHNUNG, AQUARELL, ÖLMALEREI
Es werden Werke von Gerhard Vontra und Aquarelle und Ölbilder von Brigitte Porsche-Mewes gezeigt.
Foto: © Altes Amtshaus Steinhöfel

REGION SCHARMÜTZELSEE

22 Bad Saarow

SaarowCentrum

Ulmenstr. 15
15526 Bad Saarow
Eingang Lindenstraße (Innenhof)
Sa/So 11-18 Uhr

Kunstwerkstatt – Gerry Miller

gerry.miller@web.de
www.gerry-miller.de

MALEREI, GRAFIK

Foto: „Foggy Edinburgh“,
Öl auf Leinwand, 71 x 90 cm, 2018 © Gerry Miller

Keramikwerkstatt – CTA-Kulturverein Nord e.V.
Leitung Monika Hoffmann

kunstwerkstatt@kulturverein-nord.de
M 0162 9250577
www.kulturverein-nord.de

KERAMIK
Keramikmarkt, Kaffee und Kuchen,
Mitmach-Angebot: Töpfern

Foto: CTA-Keramikwerkstatt, Kunstmarkt „Kreativ im Seenland“, Bad Saarow, 2020 © Netzwerk Kulturtourismus

Anja Neumann – Atelier In Good Nick

Kastanienallee 2, 15526 Bad Saarow
team@ingoodnick.de
T 015159496953
www.ingoodnick.de
Sa 14-19 Uhr / So 11-18 Uhr

MÖBELKÜNSTLERIN
Atelier für Mineral-, Milch- und Kreidefarben zum Aufarbeiten alter Möbelstücke
Ich schenke aus der Mode gekommener Möbelstücke ein neues Leben, gebe kreative Workshops und verkaufe einzigartige Farben.

Foto: © Anja Neumann

Sylvia Runge – Atelier Ella

Hubertusweg 9, 15526 Bad Saarow
info@atelier-ella.de
M 0176-31422387
www.atelier-ella.de
Sa 14-19 Uhr / So 11-16 Uhr

MALEREI, GRAFIK, MISCHTECHNIKEN
Kaffee und hausgebackener Kuchen wird angeboten.
Arbeitsweise: Ich arbeite mit modernen Techniken, überwiegend in Acryl- und Aquarellfarben, Pastell und Mischtechniken. In meiner Arbeit abstrahiere ich die Dinge gerne soweit, dass der Betrachter selbst auf die Suche gehen kann und seine eigenen Bildwelten findet. Aber auch gegenständliche Arbeiten gehören zu meinem Repertoire.

Foto: „Großes Kino“ © Ella Runge

plagge-art – Atelier für Fotokunst und Malerei
Regine und Walter Plagge

Kurparkkolonnaden
Ulmenstr. 4A
15526 Bad Saarow
reginaundwalter.plagge@t-online.de
www.plagge-art.eu
Sa 14-19 Uhr / So 11-18 Uhr (und nach Absprache)

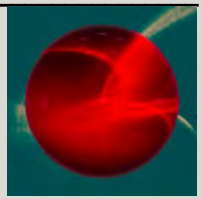

MALEREI, FOTOGRAFIE
Zur Arbeit:
Regina Plagge (Malerei): Das Lösen von der konkreten Form hin zum Nicht-Gegenständlichen hat es Regina besonders angetan. Es ist immer wieder auch ein bisschen wie ein Abenteuer. Hauptschwerpunkt sind abstrakte Arbeiten in Acryl, gemalt, gespachtelt und gegossen. Sehr gerne wird auf mittelgroßen Formaten bis etwa 120cm gearbeitet.
Walter Plagge: Neben der digitalen Technik bei Kamera und Bildbearbeitung verwendet Walter auch sehr gerne analoge Mittelformatkameras oder stellt Bildwelten gänzlich ohne Kamera her. Inhaltliche Schwerpunkte setzt er auf die „Konkrete Photographie“ und auf Arbeiten mit einer gewissen Melancholie. Alle Arbeiten werden mit eigenen Druckern auf FineArt-Papier bis zu einer Breite von 24 Zoll im Archiv-Pigmentdruck hergestellt bzw. im analogen Bereich in der eigenen
Dunkelkammer.

Foto: „Kontrapunkt“, kameralose Bildentwicklung, 60 x 60 cm, 2019 © Walter Plagge

Atelier maison bleue – Dr. Christine Hannemann

Silberberger Straße 48
15526 Bad Saarow
0160 28 37 959, maisonbleu@web.de
Sa 11-18 Uhr / So 11-17 Uhr

SKULPTUREN, PLASTIKEN IN TON
Arbeiten im Atelier und Garten
Die liebevolle Seite unseres Seins verknüpfen mit psychologischem Wissen und Augenzwinkern, so sehe ich meine Arbeiten und hoffentlich der Betrachter auch.

Foto: „Sofie am Strand“, Ton, Glasur, 2020 © Dr. Christine Hannemann

23 Kolpin

Annemarie Schmidt

Lebbiner Str. 1, 15526 Reichenwalde OT Kolpin
T 033631 5491
Sa/So 11-17 Uhr

ÖLMALEREI, AQUARELL, ENKAUSTIK
Ausstellung im Freizeitraum und im gesamten Garten,Verkauf von Enkaustik-Material, eigenen Bildern, eigenen Kräutern und Pflanzen, Kerzen, Pflanzenschalen
selbstgebackener Kuchen und Kaffee

Horst Dölle

Reichenwalder Chaussee 8
15526 Reichenwalde OT Kolpin
hmdoelle@t-online.de
T 033631 648444
Sa 11-18 Uhr

MALEREI, GRAFIK, FOTOGRAFIE
Öl-, Acryl- Pastell- und Aquarellmalerei, verschiedene grafische Techniken. Bei schönem Wetter findet die Ausstellung der Arbeiten im Garten am Kleinen Kolpiner See statt.
Foto: „Dorfstraße Ahrenshoop", Pastellölkreide, 50 x 70 cm © Horst Dölle

24 Storkow OT Philadelphia

Gerald Lehmann – Kleine Galerie & Atelier

Hauptstr. Philadelphia
15859 Storkow OT Philadelphia
geraldlehmann@gmail.com
T 033678 41379
www.atelier-gerald-lehmann.de
Sa 14-19 Uhr / So 11-18 Uhr

MALEREI, GRAFIK, FOTOGRAFIE
Foto: © Gerald Lehmann

25 Wendisch Rietz

Rainer Krämer

Am See 13, 15864 Wendisch Rietz /
Ausbau Husarenbucht
M 0160 92840486
M 0160 2202404
www.kraemer-guille.de
Sa/So 14-18 Uhr

MALEREI, STAHLPLASTIK, KUNST AM BAU
Demonstration von Metallbearbeitungstechniken
Vorstellung von Kursangeboten, Kinder sind willkommen
Foto: © Rainer Krämer

SPREEREGION BEESKOW-SCHWIELOCHSEE

Beeskow 26

Kunstatelier Rostyslav Voronko

Dipl. Künstler für dekorative angewandte Kunst,
Restaurator
Berliner Straße 42, 15848 Beeskow
rost.voronko@gmail.com
M 0174 1617175
www.rostyslav-voronko.com
Sa 10-18 Uhr / So 11-16 Uhr

MALEREI, GRAFIK, RESTAURATION
Landschafts- und Porträtmalerei In Öl, Pastell und Grafik, dekorative angewandte Kunst. Restaurierung von Malerei auf Leinwand, Holz
Zur Arbeit: „Ich versuche immer, besondere Stimmungen in meinen Bildern einzufangen.Deshalb gehe ich mit meiner Leinwand und den Farben entweder frühmorgens oder Spätabends raus in die Natur. Da ist das Licht weicher. Die Natur ist meine Inspiration und mein Atelier"
Foto: Herbst am Waldweg © Rostyslav Voronko

Giesensdorf 27

Kunsthalle Giesensdorf – Jürgen Mau

Am Schlosspark 2B, 15848 Tauche OT Giesensdorf
T 033675-5789
juergenmau@t-online.de
www.mau-alphabet.de
Sa 14-19 Uhr / So 11-18 Uhr (Und nach telefonischer Absprache)

ZEITGENÖSSISCHE FOTO-MULTIMEDIA-KONZEPTKUNST
Erweiterte Fotografie durch korrespondierende Medien: Text-Zeichnung-Malerei-Collage-Objek-Installation. In der Kunsthalle Giesensdorf wird das Gesamtkunstwerkes des Konzeptkünstlers mit dem Titel „Das Alphabet der Mehrdeutigkeit" auf 14 Schauplätzen vorgeführt.
Basis der Kunstarbeit von Jürgen Mau sind ca. 12.000 sog. Situationsfotografien. In einer Auswahl je nach Projekt wird jede Fotografie, die der Künstler zunächst begrifflich fokussiert hat dann mit dem Einsatz weiterer Medien zusätzlich Bedeutung erfahren.
Foto: Installationsansicht/Ausschnitt aus dem „Alphabet der Mehrdeutigkeit" © Jürgen Mau

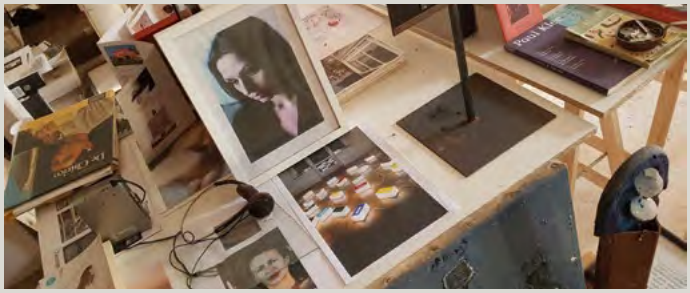

FLUSSLANDSCHAFT ODER FRANKFURT (ODER)

28 Brieskow-Finkenheerd

Olaf Hannemann

Georg Schacht Straße 20d 15295 Brieskow Finkenheerd
olaf@olafhannemann.de, M 01719507906
olafhannemann-metallgestaltung.de
Sa/So 12-18 Uhr

METALLARBEITEN
Kunstschmiedearbeiten, Skulpturen, Gartenkunst, Windspiele, Lampen
Gastkünstlerin: Heike Krause mit Hutmoden
Besichtigung der Schmiede und Galerie
Foto: „Verdrehung IV", Technik Stahl geschmiedet © Olaf Hannemann

29 Frankfurt (Oder)

Carmen Winter – Schreibwerkstatt Sankt Spiritus

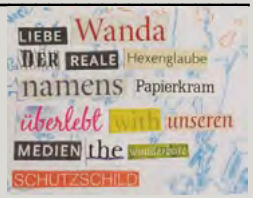

Lindenstraße 5
15230 Frankfurt (Oder)
sanktspiritus@carmenwinter.de
sanktspiritus.carmenwinter.de
Sa 14- 18 Uhr / So 11- 18 Uhr

LITERATUR, TEXTCOLLAGEN
Die Autorin Carmen Winter gestaltet gern Textcollagen. Im Frühjahr 2019 sind in dieser Technik 100 Postkarten entstanden. Zu den Tagen der offenen Ateliers kann man die Entstehung von Textcollagen live miterleben und selbst eine Collage gestalten.
Foto: „Liebe Wanda", Textcollage, Postkarte, 2019 © Carmen Winter

MÄRKISCHE SCHWEIZ

30 Batzlow

Constanze Büxler – Urticahof Batzlow

Lindenallee 17
15377 Märkische Höhe OT Batzlow
T 033437 89695
www. urticahof.de
nur Sa 14-19 Uhr

TEXTIL
Atelier und Werkstatt für Handweben, Filzen, Spinnen und Pflanzenfärben
Foto: © Constanze Büxler

Buckow 31

Atelier Sybille Stüber

Wallstraße 8
15377 Buckow (Märkische Schweiz)
sybille.stueber@online.de
T 033433 56558
www.sybille-stueber. de
Sa 14-19 Uhr, So 11-18 Uhr

MALEREI, BILDHAUEREI
Foto: „Den Augenblick festhalten" Öl, Bronzeskulpturen, 2017 © Sybille Stüber

Christine Pfundt

Am Roten Haus 4
15377 Buckow
T 033433 15200
www.christine-pfundt.de
Sa 12-19 Uhr / So 11-18 Uhr

GRAFIK, PLASTIK, KERAMIK
Gastkünstler Anton Felix Pfundt (Fotografie)
Tuschezeichnungen, experimentelle Grafiken, Plastiken und Keramik
Hofcafe
Foto: „Erdschachtelung", Tusche auf Pappschachtel, 15 x 15 cm © Christine Pfundt

Santowski-Keramik – André Santowski

Hauptstraße 87
15377 Buckow (Märkische Schweiz)
M 0176-56845257 santowskikeramik@web.de
Sa 14-19 Uhr / So 11-18 Uhr

KERAMIK
Gezeigt werden hochgebranntes, dichtes Steinzeug, freigedreht, außen engobiert, innen glasiert, lebensmittelecht und spülmaschinengeeigne, Einzelstücke

Zur Arbeit: Ich bin Keramiker. In erster Linie widme ich mich der Gefäßkeramik, ob individuelles Einzelstück, oder alltäglicher Gebrauchsgegenstand. An der Töpferscheibe entstehen freigedrehte Stücke, die alle handwerklich und in freien Prozessen weiter verarbeitet werden. Inspiriert durch die Grundformen der Gestaltungslehre am Bauhaus (Quadrat, Kreis und Dreieck), fertige ich schlichte Gefäßkeramik an, welche es ermöglicht, dass die farbliche Gestaltung und die dezenten Grafiken zur vollen Wirkung kommen. Es ist mein Anliegen Produkte herzustellen, die Leichtigkeit vermitteln, gut in der Hand liegen und durch ihre farbenfrohe Gestaltung Freunde im alltäglichen Umgang machen. Die Reduktion der Formen vermittelt Ruhe durch eine zeitlose Ästhetik.
Foto: © André Santowski

Roswitha Schulz

Berliner Str. 26
15377 Buckow (Märkische Schweiz)
T 033433 6016
Sa/ So 11-18 Uhr

MALEREI
open-air-Ausstellung, offener Garten, Gespräche, Kaffee und Kuchen
Foto: © Roswitha Schulz

ATELIER FÜR EMOTIONALE INTELLIGENZ
Monika Przewoznik & Alexander Kirchner

Königstr.12
15377 Buckow (Märkische Schweiz)
mail@emotionale-intelligenz.art
www.emotionale-intelligenz.art
Sa 14-18 Uhr / So 11- 18 Uhr

INTUITIVE MALEREI - in und mit der Natur
Intuitive Malerei - ein Schnupperbild auf Spendenbasis
aktuelle Ausstellung „Kids im Atelier“ und aktuelle Werke der o.g. Künstler
Wir haben fast jeden Tag für Interessierte geöffnet. Drei Mal die Woche öffnen wir das Atelier, für Kinder und Alle,die sich als solche wieder fühlen möchten, zum kreativen Austausch in Form von unseren Angeboten. Regelmäßig stellen wir in unseren Räumlichkeiten unsere und die Arbeiten der dort Malenden aus, um unseren Besuchern einen kleinen Einblick in unsere Arbeit zu gewähren. Wir freuen uns über ihren Besuch!
Foto: Atelieransicht mit aktuellen Werke von Monika Przewoznik & der „Kids im Atelier“-Teilnehmer © Atelier für Emotionale Intelligenz

32 Dahmsdorf

Ina Stachat – papiertänzerin

Münchehofer Str. 19
15374 Müncheberg OT Dahmsdorf
ina@stachat.net
www.inastachat.de
Sa 14- 18 Uhr / So 11- 18 Uhr

COLLAGE, OBJEKT
Zur Arbeit: In meinen Collagen bin ich auf der Suche nach Momenten der Poesie,der leisen Verbindung zur Welt und ihrer Bedeutsamkeit. Ich jage und sammle Papier, vergessene Dinge, ertaste Vergangenes, schneide, klebe und erzähle neu: Geschichten, die vom Leben erzählen, von Wundern und ihrer Vergeblichkeit.
Foto: “wintertag”, Collage, 20 x 15 cm, 2020 © Ina Stachat

Hermersdorf 33

Claudia Neumayer

Hermersdorfer Hauptstr. 30
15374 Müncheberg OT Hermersdorf
T 0176-49928623
claudimayer@outlook.com
Sa 14- 18 Uhr / So 11- 18 Uhr

MALEREI, ZEICHNUNG
Abstrakte Acrylmalerei, Zeichnungen mit verschiedenen Materialien
Programm: Kleiner Malworkshop besonders für Nicht-MalerInnen, Sonntag 14h.
Info: Die Toilette ist nicht barrierefrei aber die Ausstellungsräume sind barrierefrei zugänglich.
Zur Arbeit: Claudia Neumayer studierte an der Schule für bildende Kunst und Gestaltung Berlin, Illustration konzentrierte sich aber im Anschluss auf abstrakte Malerei.
„Im Angesicht abstrakter Bilder kann das Gehirn das Dargestellte nicht in eine begriffliche Schublade stecken. Dadurch entsteht Freiheit für den Geist, sowohl für die KünstlerIn als auch für die BetrachterIn.“
Foto: “Blaues Bild”, Acryl auf Leinwand, 60 x70 cm © Claudia Neumayer

Kirche Hermersdorf

Förderverein Dorf und Kirche Hermersdorf e.V.
Friedländer Str. 5
15374 Müncheberg OT Hermersdorf
T 033432 71653
Martin Schulze ms.friedland@web.de
www.dorfkirche-hermersdorf.de
Sa 14-19 Uhr / So 11-18 Uhr

COLLAGE, MALEREI, TEXTIL, FOTOGRAFIE, OBJEKTARBEITEN
Hermersdorfer Bilderbogen – Hermersdorfer, Freunden, Förderern und Fans des Dorfes gestalten eine Ausstellung.
Musikalisches Beiprogramm am Samstag ist in Planung.
Der Förderverein Dorf und Kirche Hermersdorf e.V. kümmert sich um den Erhalt Dorfkirche Hermersdorf. Gleichzeitig soll der Ort mit mit Leben erfüllt und durch kulturelle Veranstaltungen Begegnungen ermöglichen, werden.
Foto: Dorfkirche Hermersdorf © Martin Schulze

Ihlow 34

Kunsthalle Hagedorn

Ihlower Ring 1
15377 Oberbarnim OT Ihlow
(Eingang: Reichenberger Straße)
atelier@udo-hagedorn.de
M 0173 6215382
www kunsthalle-hagedorn.de www.soziogramme.eu
Sa/So 11-17 Uhr

MALEREI, KONZEPTKUNST
Foto: © Udo Hagedorn

35 Müncheberg

Atelier Christine Krämer

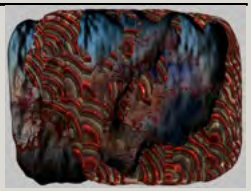

Bergmannstr 9, 15374 Müncheberg
kraemerphoto@googlemail.com
M 0173 6175500
www.christine-kraemer.de
www.instagram.com/christine.kraemer
www.artitious.com/de/artist/christine-kramer
www.busche-kunst.com
Sa 14-19 Uhr / So 11-18 Uhr

MALEREI, COMPUTATION, FOTOGRAFIE

Foto: © Christine Krämer

Kunst- & Literaturwerkstatt – Volkmar Köhler

Ernst-Thälmann-Str.77
15374 Müncheberg
T 033432 766260
vkoehler@kuliwe.de
www.kuliwe.de
Sa 14-19 Uhr / So 11-18 Uhr

MALEREI, INSTALLATION, PERFORMANCE

Neu in Brandenburg angekommen öffnet Volkmar Köhler erstmals sein Atelier. Neben klassischer Acrylmalerei arbeite er mit Wachs, Ruß, Asche, Textschredder, Fundstücken…

Foto: Serie Wortkompost b10, Textschredder, Wachs, Acryl, Akeleisamen, 40x40 cm, 2020 © Volkmar Köhle

Stadtpfarrkirche Müncheberg

Ernst-Thälmann-Str. 52, 15374 Müncheberg
info@stadtpfarrkirche-muencheberg.de
T 033432 72806
www.stadtpfarrkirche-muencheberg.de
So 13-17 Uhr

SKULPTUREN UND FOTOGRAFIE
Andreas Lange und Siegfried Haase
Ausstellung vom 22.4. bis 6.6.2021
Mo u. Fr 10-16 Uhr | Di u. Do 10-18 Uhr | So 13-17 Uhr

Foto: © Stadtpfarrkirche Müncheberg, Foto Juliane Grützmacher

36 Obersdorf

Atelier annahellwing

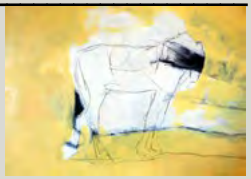

Hermersdorfer Straße 18
15374 Müncheberg /OT Obersdorf
T 0151 165 34 210
Sa 14- 18 Uhr / So 11- 18 Uhr

MALEREI, KOLLAGE

„Jeder Mensch ist eine Künstlerin“

Foto: “Insight”, Öl und Graphit auf Tafel, 60 x 48 cm, 2020 © annahellwing

Prädikow 37

Kunst / Werk Prädikow

Hof Prädikow, Dorfstraße 4
15345 Prötzel OT Prädikow
kunstwerk@hof-praedikow.de
Susan Schulze M 0176 30786158
hof-praedikow.de/offene-ateliers
Sa 14-19 Uhr | So 11-18 Uhr

HOF PRÄDIKOW ÖFFNET SEINE TORE!

Die Künstler und zukünftigen Bewohner stellen unter dem Namen Kunst/Werk PRÄDIKOW eine bunte Mischung aus **Collagen, Malerei, Schmuckdesign und Fotografie** aus.
Außerdem findet auch der beliebte Holz-Workshop „Finnischer Klappsessel“ statt, bei dem die Teilnehmer den skandinavischen Klassiker unter Anleitung bauen (Anmeldung notwendig). Musikalische Highlights von den “Prädikower Allstars” und kulinarische Kleinigkeiten vom “schwarzen Storch” runden einen Besuch auf dem Hof ab.

Holzworkshop „Finnischer Klappsessel“ in der offenen Werkstatt | Sa 1.Mai ca 5h, 11-16 Uhr, Kosten 90€ | Voranmeldung nötig über werkstatt@hof-praedikow.de | alle Termine unter hof-praedikow.de/holzworkshop

Es spielen die **‘Prädikow Allstars’: Lou Reiner & Brio Taliaferro (waldenmusik.de), Jakob Friderichs, Milian Vogel**. Auch das zukünftige Hofcafé „Schwarzer Storch“ wird seine improvisierten Pforten öffnen und die Besucher mit Drinks und Snacks versorgen.

Foto: Ohrringe © Julia Reiner

Prötzel 38

Atelier im Küsterhaus der Schlosskirche zu Prötzel

Strausberger Str. 15 A , 15345 Prötzel
Sa 14-19 Uhr, So 11-18 Uhr

MALEREI, GRAFIK, TEXTILARBEITEN

Präsentation neuer Arbeiten und Verkauf,
Künstlergespräche, Besichtigung der Kirche
„Nulla dies sine linea - kein Tag,
ohne eine Linie zu ziehen“

Foto: © Manuela Hinkeldey

Manuela Hinkeldey

mhinkeldey@web.de
T 030 6313777
M 0174 1839842
www.artquid.com/manuela.hinkeldey

Gisela Rüdiger

T 0306765355
M 0160 5775367
info@gilas-galerie.de
www.gilas-galerie.de

Blick auf Werkstatt von Sigrid Rehfeld im Oderbruch, Neutrebbin, Wubrigsberg © Sigrid Rehfeld (45)

39 Rehfelde

Kreativstudio Sigrid Münter

Schillerstraße 23
15345 Rehfelde
T 033435 75608
Sa/So 11-18 Uhr

PAPIERCOLLAGEN, TEXTILARBEITEN, SCHMUCK, AQUARELLE
Gastkünstlerin: Birgit Paschke (Textilkünstlerin),
Mitmachaktion auf Wunsch Origamiarbeiten, Kaffe und Kuchen
Foto: „Der gute Mensch von Sezuan“ © Sigrid Münter, Fotograf Steffen Zeller

Elvira Mewes – Atelier BEE

Sommeratelier
Hasenweg 13, 15345 Rehfelde
elviramewes@aol.de
M 0172 3124150
atelier-bee.de
Sa 14-19 Uhr / So 11-18 Uhr

MALEREI
Zur Person: Ich gebe Malkurse in Marzahn und Rehfelde. Ich arbeite seit 4 Jahren mit Schülern der 6. Klassen am Projekt: Was bleibt von mir“ wenn sie die Grundschule verlassen. Ich habe im letzten Jahr ein Kinderbuch geschrieben und selbst illustriert.
Foto: Garten-Atelier © Elvira Mewes

Reichenow 40

Gut Reichenow

colaborative e.V.
Gut Reichenow
Neue Dorfstr. 7, 15345 Reichenow
T 033437 89902
gutreichenow.de
Sa 14–24 ... Uhr
(ab 19 Uhr Bar, Musik, Theater, Performance)
So 12–18 Uhr

Teilnehmende Künstler / Ateliers
Dea Dettmering (Kalligrafie)
Ilka Schneider (Malerei u. Zeichnung)
Stefan Kramer (Bildhauerei, Assemblage, Malerei)
Erich Andrea Est (Malerei, Druckgrafik, Concept)
Sigi Bennet (Stoff & Kissen)
Jan von Appen (Stahlbildhauerei)
Nathalie Percillier (Zeichnung)
Steffen Nitzel (Objekte)
Walli Höffinger (Performance)
und Weitere ...

Rahmenprogramm
Corona Beach Bar, Cafe & Köstliches, Electronic & World Djs, Theater und Zauberei mit »Eine und noch Eine« LiveMusik von und mit Christiane Hommelsheim, Claudia Fierke, Steffen Nitzel u.a. und Weitere ...

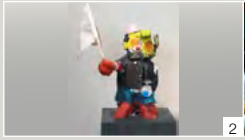

1 Scissors © Steffen Nitzel | 2 „Revolution“ © Stefan Kramer | 3 Werkstattansicht © Jan von Appen | 4 „Klimtesk“ © Ilka Schneider, Foto Bernd Borchardt

Was ist Gut Reichenow?
Ein altes Gutshofgebäude von 120 Metern Länge und 15 Metern Breite mit zwei Nebengebäuden. Das Gelände umfasst 20.000 qm und liegt ca. 50 km nord-östlich von Berlin.
Die Räume sind unterschiedlich in Größe und Format und dienen der Nutzung als Werkstätten, Studios und Ateliers. Die Räume sind dauerhaft vermietet an insgesamt 44 Leute, die in unterschiedlichen kulturellen Bereichen tätig sind: Grafik-DesignerInnen, ArchitektenInnen, MalerInnen, Filmschaffende, Theater- und PerformancekünstlerInnen, BildhauerInnen, ArtistInnen, Objekt-DesignerInnen, Ärztin, Gastwirtin, ZeichnerInnen, HeilpraktikerInnen, TherapeutInnen und künstlerisch motivierte HandwerkerInnen.

5 „Haus Kiev“ © Nathalie Percillier | 6 „Freistil“ © Dea Dettmering | 7 „Yoga“ © Sigi Bennet

41 Ruhlsdorf

Findlingshof – Kurt Zirwes

Alt Ruhlsdorf 13
15344 Strausberg OT Ruhlsdorf
post@findlingshof-strausberg.de
www.findlingshof-strausberg.de
Sa/So 11 - 20 Uhr

STEINKUNST, LANDART, SINNESGARTEN
Bildhauerschnupperkurs, Steinbalance, Steinspalten, Erlebnis Klangstein,
Gastkünstler*innen: Igor Kaschkurjewitsch (Bildhauer) • Robert Nagengast (Bildhauer) • Anette Weichert (Steinschmuck)
Für Speis und Trank sorgt Doris Filusch mit ihrem Projekt „Gesund und Sündig„
Foto:© Findlingshof Strausberg

Oderbruch

42 Görlsdorf

Dr. Susanne Hutzler

Rosenthaler Str. 3
15306 Görlsdorf
T 033477 4125
susihutzler@gmx.de
Sa 14-19 Uhr /
So 11-18 Uhr

MALEREI
50 Hähne, gemalt mit Ölfarben, alle anders, die Vielfalt von Natur und Zucht! Das war der Plan für die Lockdown Zeiten wegen Corona. Es sind weit mehr entstanden. Sie werden präsentiert im schönen Atelierraum, der jetzt eine ‚Gockelgalerie' geworden ist.
Außerdem gibt es einen Schönen, idyllischen Garten zu besichtigen
Zur Arbeit: Malerei in Öl, jedoch auch (lebenslange) Auseinandersetzung mit diversen anderen Techniken, vorzugsweise Aquarellmalerei.
Foto: „38. Hahn", Öl auf Leinwand, 24 x 30 cm, 2020 © Dr. Susanne Hutzler

Gusow-Platkow 43

Atelier Uta Gneiße

Hollerhof-Oderbruch
Loose 7, 15306 Gusow-Platkow
www.hollerhof-oderbruch.de
www.atelier-uta-gneisse.de
Sa 11–19 Uhr
So 11–18 Uhr

TEXTILDESIGN
Zur Arbeit: Seit 2009 fertige ich unter dem Label Atelier Uta Gneiße in traditioneller Handarbeit Filzmode, hauptsächlich aus Wolle und Seide. Jedes Teil aus meiner Kollektion ist ein farbenfrohes Unikat mit seiner eigenen kleinen Geschichte – sei es ausgefallene Bekleidung und reizvolle Accessoires für Frauen oder textile Objekte zur Innendekoration und Fenstergestaltung. Als Schülerin von Ariane Mariane (Paris), Marjolein Dallinga (Bloomfelt), Dagmar Binder (Textillabor/Berlin) und Absolventin der Filzschule Oberrot (Baden-Württemberg) verknüpfe ich traditionelles Handwerk, textile Kunst und nachhaltiges Wirtschaften. Sie finden in meinem Atelier feminine Mode von minimalistisch-streng bis zu romantisch-verspielt.
Foto: Filzskulptur © Uta Greiße

Letschin 44

Oderlandperle – Susanne Brill

Atelier mit integriertem Laden
Kienitzer Str. 20
15324 Letschin
M 0152 02853415
www.oderlandperle.de
Instagram: oderlandperle_aktuell
Sa/So 13-18 Uhr

GLASPERLENSCHMUCK
Sa/So um 15 Uhr und 17 Uhr Schauvorführung im Perlen drehen
Kaffe und Kuchen
Foto: Peridotkette mit handgefertigtem Maiglöckchen © Susanne Brill

Neutrebbin 45

Katja Rehfeld

Zwanziger Reihe 5
15320 Neutrebbin
M 0171 5236411
katjarehfeld@t-online.de
Sa 14-19 Uhr / So11-18 Uhr

MALEREI, KERAMIK, PORZELLAN, GLASPERLEN (gewickelt)
Foto: Stillleben „Drei Gartenäpfel", Öl auf Holz © Katja Rehfeld

Sigrid Rehfeld

Wubrigsberg 47
15320 Neutrebbin.
M 015119119632
Sa 14-19 Uhr / So 11-16 Uhr

KERAMIK
Mein Arbeitsschwerpunkt ist die Töpferei, wobei ich Ton, Porzellan und auch die Brenntechnik RAKU verwende. Es entstehen Schalen, Dosen, Lampen, Teller, Kannen, Vasen und Gefäße in verschiedenen Varianten und Farben.

Foto: Dose in RAKU-Technik, ca. 9x15 cm © Sigrid Rehfeld

46 Wilhelmsaue

GRENZLAND FOTOGRAFEN

Dorfkirche zu Wilhelmsaue
Dorfstraße 19 , 15324 Letschin OT Wilhelmsaue
Organisation:
Stefan Hessheimer, T 033478 4541
stefanhessheimer@gmx.de
www.grenzlandfotografen.de
Sa 14-19 Uhr / So 11-18 Uhr

FOTOGRAFIE
12 Fotografen die Gruppe Grenzland Fotografen stellen zum Thema „Meine Nähe“ aus. Die Künstler sind wechselnd anwesend.
Die 12 Teilnehmer der Gruppe Grenzlandfotografen:
Andreas Klug, Christina Bohin, Elke Braemer, Falk Wieland, Joerg Hannemann, Jörg Engelhardt, Malte P. Codenys, Michael Anker, Petra Leibner, Stefan Hessheimer, Stephan Schick, Torsten Zentner

Fotos: „Meinen Nähe“, Grenzland Fotografen, Fotografien 1 © Elke Bremer | 2 © Petra Fischer | 3 © Jörg Hanneman | 4 © Stefan Hessheimer

1

2

3

4

Wriezen 47

Villa Blunk – ein Ort zeitgenössischer Kunst und Kultur

Berliner Berg 4
16269 Wriezen
T 033456 383065
info@villa-blunk.de
vwww.villa-blunk.de
Sa 14-19 Uhr / So 11-18 Uhr

werksdialog#3: Sabine Burmester – Susanne Piotter
Eröffnung Sonntag, 21.03.2021 | Ausstellungsdauer 21.03- 02.05.2021
In unserer Reihe werksdialoge bitten wir Künstler*innen unserer Galerie, eine/n Dialogpartner*in einzuladen. In den Bilderwelten Sabine Burmesters spielt das Material eine wesentliche Rolle. Alte, bewährte, ge- und verbrauchte, verworfene, verborgene Materien kommunizieren auf der Leinwand miteinander, sind voneinander abhängig, gehen aufeinander zu, unterstützen und ergänzen sich. Ihre Oberflächenstrukturen, deren Farben und Charaktäre, setzt die Künstlerin bewusst für die Kompositionen ein. Susanne Piotter hingegen hat sich dem Material Beton verschrieben und bildet aus diesem Miniaturobjekte, die den Betrachter stets im Unklaren lassen, ob sie architektonischer Natur sind oder nur mit unserer Vorstellung von Architektur spielen. So entstehen präzise gearbeitete Artefakte, die uns mit einer ganz eigenen Formensprache in den Bann ziehen.

Foto: „Artefakt No. 8“, Beton, 19,5 x 17 x 11 cm, 2017 © Susanne Piotter

Atelier Steffen Blunk

Berliner Berg 4, 16269 Wriezen
T 033456 383065
info@villa-blunk.de | www.steffen-blunk.de
Sa 14-19 Uhr / So 11-18 Uhr

ZEICHNUNG
Zur Arbeit: In dem gezeichneten Zyklus „Doggerbank“ spürt Blunk dem Leben und Sterben seines Großvater nach, der im 2. Weltkrieg fiel, als sein Schiff torpediert wurde. Ohne mehr zu wissen, als den Todestag seines Großvaters, der ein einfacher Seemann war, begann er 2020 zu recherchieren und bekam Schritt um Schritt Einblick in eine der zynischen Katastrophen des 2. Weltkrieges, die so deutlich den Wahn und Wahnsinn dieses Krieges nachempfinden lassen: dem Schicksal des Hilfskreuzers Doggerbank. Zu den *Offenen Ateliers* zeigt Blunk Teile des neu entstandenen Werkszyklus.

Foto: „Doggerbank“, Bleistift auf Hahnemühle INGRES Papier, 100g, 48 x 62,5 cm, 2020 © Steffen Blunk

Atelier Manufaktur-Hof-Markt
Ausstellung/Kunstmarkt im Garten

Warschauer Str. 71, 15566 Schöneiche

Teilnehmer*innen: Karl Witzleben (Holzgestaltung), Frank Thom (Holzgestaltung), Marlene Richter (Keramik), Inge Seeliger (Keramik), Katrin Braune (Malerei), Katrin Reichel (Malerei), Antje Fischer (Malerei), Kathrin Jadwizak (Textil), Barbara Rudolf (Textil), Diana Neumann (Textil), Ute Baaß (Steinmalerei) u.a.

Kulturelles Angebot für Kinder mit Basteln und Beschäftigung
Die „Apre`s Ski Bar“ bietet u.a. Waffeln mit Eis und heißen Kirschen und allerlei Kaffeevarianten.
Sa 14-19 Uhr / So 11-18 Uhr

Foto: „Dorfidylle“ 2013, Aquarell mit Feder, 9 x 14 cm © Katrin Braune

Kunst-Loose-Tage
– Tage der offene Ateliers im Oderbruch

14. – 16.5.2021.
Info Punkt im Gasthaus „SO ODER SO“
Kulturladen
Wilhelmsauer Dorfstraße 23
15324 Letschin
www.kunst-im-oderbruch.de

Offene ATELIERS

Netzwerk Kulturtourismus Seenland Oder-Spree

Seenland Oder-Spree

Herausgeber

Netzwerk Kulturtourismus
Seenland Oder-Spree
CTA-Kulturverein Nord e.V.
Trebuser Str. 55
15517 Fürstenwalde/Spree
T 03361 748094 | M 0173 9835470
kulturnetzwerk@kulturverein-nord.de
www.kulturtour-oder-spree.de

Kooperationspartner

Seenland Oder-Spree e.V.
Ulmenstr. 15
15526 Bad Saarow
T 033631 868100
info@seenland-os.de
www.seenland-oderspree.de

Herstellung: Mediahaus GmbH | Fürstenwalde/Spree | www.mediahaus-gmbh.de

Titelbild: „Frisch gedruckt“, Kunst-Werkstatt © Christoph Geyer | ANIMUS-Kunstgalerie, Gosen-Neu Zittau | animus-kunstgalerie.de

Gefördert vom: Landkreis Oder-Spree und Landkreis Märkisch-Oderland

WWW.KULTURTOUR-ODER-SPREE.DE