

Schematische PV-Module

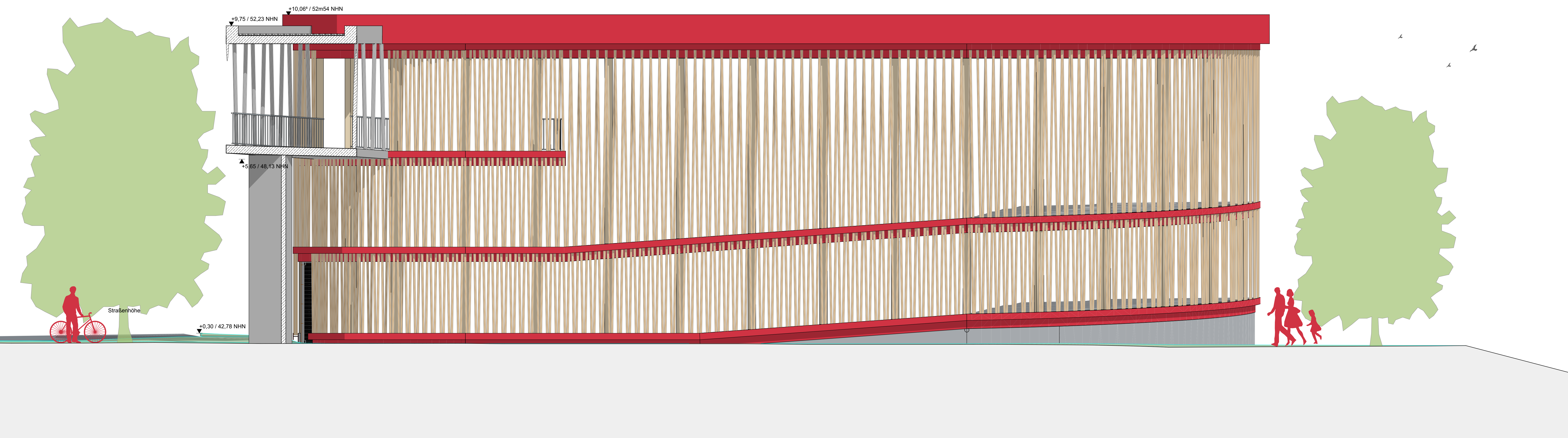

Ansicht Süd

Schematische PV-Module

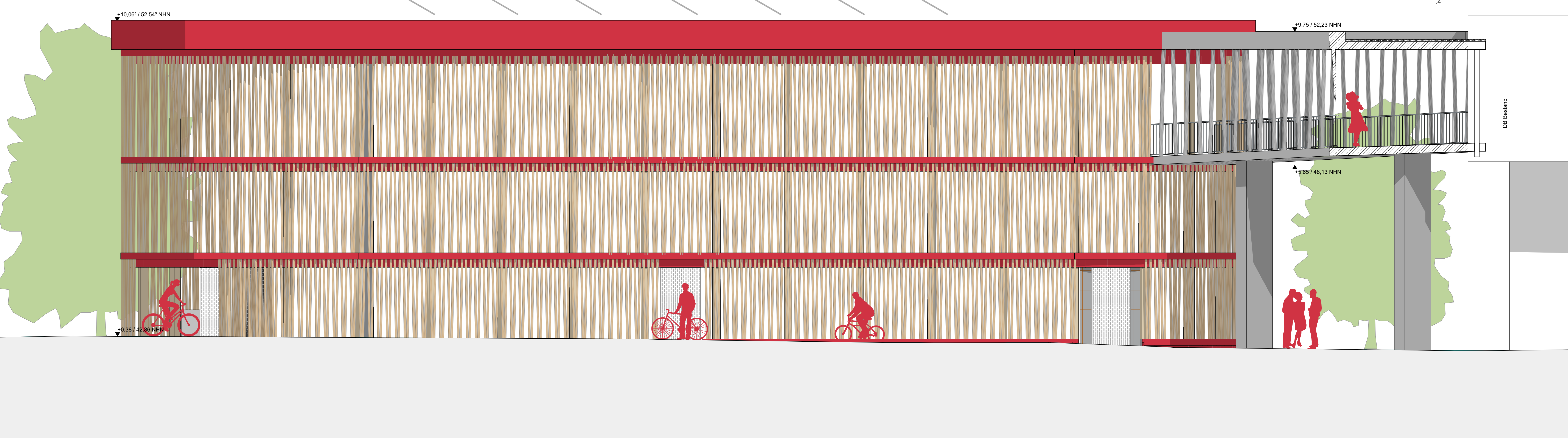

Ansicht West

INDEX	DATUM	ÄNDERUNGEN	BEARB.	GEPR.
A	04.08.2025	Freigabe Index	LCHRS	CS

Projekt	Bau eines Fahrradparkhauses am Bahnhof-Nordseite Am Nordausgang Bahnhof zwischen Trebuser Straße und P+R Bahnhof Nord 35517 Fürstenwalde/Spree
Bauherr	Stadt Fürstenwalde (Spree) Dienstadt 2, Stadtentwicklung Am Markt 4 15517 Fürstenwalde/Spree www.fuerstenwalde-spree.de
Planverfasser	Leitplan GmbH Planungs- und Entwicklungsgesellschaft Uhlandstraße 17 10715 Berlin Tel: 030 / 2967 2330 Fax: 030 / 2967 2339 mail@leitplan.com
Fachplanungen	Trägerwerkplanung: ibf frohoff staffs kühl ecker Beratende Ingenieure PlanID mbB Pflanzstraße 42-46 12161 Berlin info@ibf.de
	Technische Gebäudeausarbeitung: J+H Ingenieure GmbH Holzmarkt 3, 15230 Frankfurt/Oder bau@jhb-ingenieur.de Telefon: 033538 72 590
	Vermessung: Vermessungsbüro Thomas Gurack Huntenstraße 17A 15537 Gorchow (Mark) vermessung@tgurack.de 03362 98555
	Baugrund- und Schallschallbewertung: Baugrundbüro Christian Bömer Dorfstraße 14a 15299 Möbitze, Dabitz boemer_baugruend@web.de 033605 77602
Planinhalt	Genehmigungsplanung Ansichten 2024-05 FPF LP5 AS 01 VORABZUG

gezeichnet	Datum	Maßstab	
LCH / RS	03.11.2025	1:50	
geprüft	Datum	Index	Plangröße
CS	03.11.2025		1.189 x 841

FREIGABE PLANVERFASSEN 03.11.2025 Datum	Unterschrift, Stempel	FREIGABE BAUHERR Auftraggeber	Datum	Unterschrift, Stempel
--	-----------------------	---	-------	-----------------------

Sämtliche Maße sind vom Unternehmer eigenverantwortlich am Bau zu prüfen.
Alle Werkzeuge sind nur in Verbindung mit den gültigen Schnitt- und Bewehrungsplänen des Tragwerksplänen, sowie den Durchbruchplänen der Fachingenieure gültig und/oder den ergänzenden Angaben.
Zulassungsbüro ist nach Angabe Tragwerksplaner auszuführen.
Der Auftragnehmer ist verpflichtet, den Auftraggeber auf etwaige Unstimmigkeiten der Ausführungsunterlagen hinzuweisen (VOB, § 3.3).